ACESSO 1 - AVENIDA DAS NAÇÕES UNIDAS, 2100
(CPTM - ESTAÇÃO VILLA-LOBOS - JAGUARÉ)

ACESSO 2 - AVENIDA QUEIROZ FILHO, 1385
(PARQUE CÂNDIDO PORTINARI)

ACESSO 3 - AVENIDA QUEIROZ FILHO, 1205
(DETRAN - PARQUE CÂNDIDO PORTINARI E PARQUE VILLA-LOBOS)

ACESSO 4 - AV. PROFESSOR FONSECA RODRIGUES, 2001
(ENTRADA PRINCIPAL - PARQUE VILLA-LOBOS)

ACESSO 5 - AV. PROFESSOR FONSECA RODRIGUES, 1655
(ENTRADA DE SERVIÇO - SAMU E POLÍCIA MILITAR)

ACESSO 6 - AV. PROFESSOR FONSECA RODRIGUES, 1025
(ESTACIONAMENTO LESTE)

ACESSO 7 - AVENIDA ARRUDA BOTELHO, 170
(ENTRADA DE PEDESTRE)

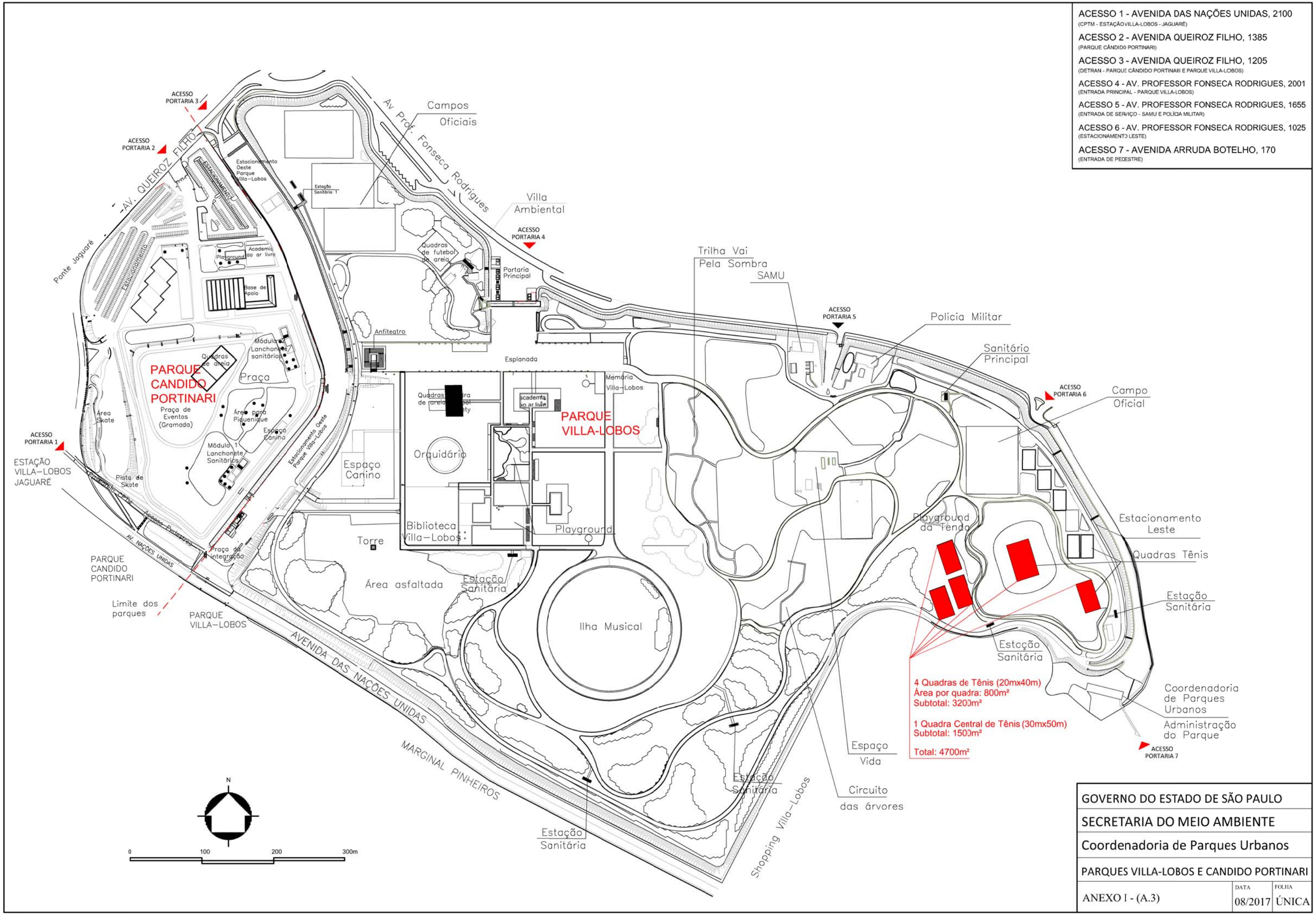

GOVERNO DO ESTADO DE SÃO PAULO		
SECRETARIA DO MEIO AMBIENTE		
Coordenadoria de Parques Urbanos		
PARQUES VILLA-LOBOS E CANDIDO PORTINARI		
ANEXO I - (A.3)	DATA 08/2017	FOLHA ÚNICA